

Teltonika GH5200 GPS-persontracker



Tillykke med din nye GPS fra GSM Teknik

Du har hermed modtaget en GPS-tracker, som er gjort klar og testet før levering, så vi sikrer at den virker 100% ved modtagelsen. Bemærk at den er konfigureret, så den sender sms til et udvalgt telefonnummer, som kan ændres via SMS. GPS'en er ikke sat op til flådestyring eller server.

Vi henviser til den originale engelske vejledning

Denne GPS har mange avancerede funktioner og der henvises til den originale engelske vejledning, hvis man vil have flere funktioner. Vejledningen kan hentes her:

https://sw21359.smartweb-static.com/upload_dir/docs/Vejledninger/GH5200_User_Manual_v1.0_2.pdf

Isætte simkort og opladning

Første gang GPS enheden skal tages i brug, skal simkortet sættes i. Det gøres ved: A. Skille GPS'e, fra hinanden, ved at bruge f.eks. den lille skruetrækker, der medfølger og åbner den op. B. Sæt simkortet ind i holder som vist på billedet. C. Sæt batteriet ind D. Luk for GPS og sæt den lille skrue i som medfølger i posen sammen med skruetrækkeren. Opladning foregår via det medfølgende USB-kabel, som kræver opladning via en USB-adapter på minimum 1A (medfølger ikke). Pas på når du trækker USB-stikket ud, gør det forsigtigt.

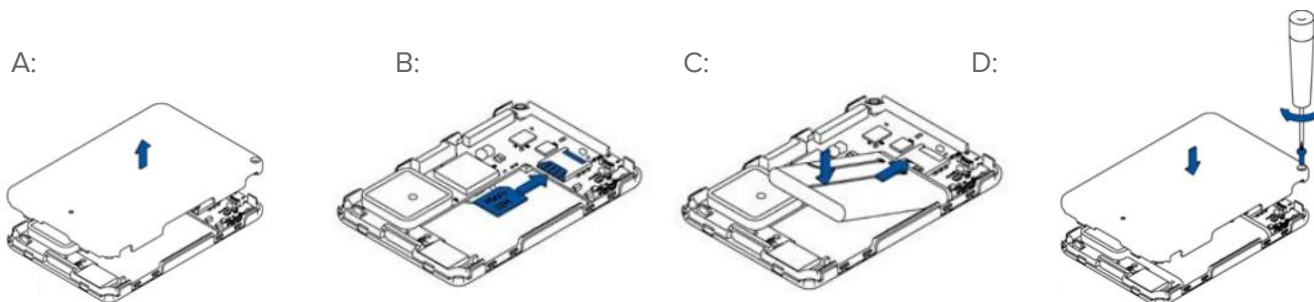

Sådan er GPS'en konfigureret

Vi har indstillet GPS'en til følgende funktioner:

EVENT: Sender SMS hvis den har været stille uden bevægelse i mere end X sekunder.

- X kan indstilles imellem 30-65500 sekunder dvs. op til 18 timer.

Kan ændres ved at sende SMS-kommandoen: "admin admin setparam 12107:x"

Eksempel: Tiden ønskes sat til 10 minutter (600 sek.)

Send sms: "admin admin setparam 12107:600"

Efter nogle sekunder svarer den tilbage med "New value 12107:600;"

Fabriksindstillet til 10 min.

Hvor mange gange den skal gentage SMS EVENT Y-gange.

- Y kan indstilles imellem 1-65500 gange.

Kan ændres ved at sende SMS-kommandoen: "admin admin setparam 12109:x"

Eksempel: Der ønskes max. at eventen gentages op til 1 gang.

Send sms: "admin admin setparam 12109:1"

Efter nogle sekunder svarer den tilbage med "New value 12109:1;"

Fabriksindstillet til 1 gang.

Hvilken SMS tekst, der sendes ved EVENT

- Teksten kan ændres og indeholde f.eks. link til Google MAP og batteri, der er tilbage.
Kan ændres ved at sende SMS-kommandoen: "admin admin setparam 12109:sms tekst"

Eksempel: Der ønskes teksten "Stille i mere end 30 min. Google-link og batteri=xx procent"

Send sms: "admin admin setparam 8294:Stille i mere end 30 min. %gmap Batteri= %io50690 procent"

Efter nogle sekunder svarer den tilbage med "New value 8294:Stille i mere end 30 min. %gmap Batteri= %io50690 procent"

Fabriksindstillet til ovenstående tekst.

SMS tekst, der skal sendes ved tryk på den store alarmknap

- Teksten kan ændres og er sat til "Alarmknap aktiveret"
Kan ændres ved at sende SMS-kommandoen: "admin admin setparam 8295:sms tekst"

Eksempel: Der ønskes teksten "Alarmknappen er trykket"

Send sms: "admin admin setparam 8295:Alarmknappen er trykket"

Efter nogle sekunder svarer den tilbage med "New value 8295:Alarmknappen er trykket"

Fabriksindstillet til ovenstående tekst.

Hvem der skal modtage SMS'er (VIGTIGT)

- GPS'en kan sende SMS'er til 1 telefon, hvor man kan skifte i mellem op til 10 forudprogramret ID-numre. Som udgangspunkt peger enheden på ID-nummer 1.
Ønsker du at skifte ID-nummer 1, gøres det ved at sende SMS-kommandoen: "admin admin setparam 6000:12345678", hvor 12345678 er nummeret. Evt. med landekoder foran, hvis det er til et udenlandsk nummer.

Eksempel: Der ønskes at der sendes til telefonnummer +4552625200

Send sms: "admin admin setparam 6000:+4552625200"

Efter nogle sekunder svarer den tilbage med "New value 6000:+4552625200"

Fabriksindstillet til: Blank (intet nummer)

Funktioner som er indkodet:

- Tryk på stor alarmknap: Sender SMS alarm til modtager
- Tryk på knap 3: Sæt Event-alarm på pause f.eks. ved opladning. Sæt ladestikket i først og vent på at GPS'en tænder og vibrerer (ca. efter 10 sekunder)!
- Tryk på Power-knap: Slukker for GPS
- Tryk nogle sekunder på Power-knap: Tænder for GPS
- Man kan ringe til enheden og den sende SMS retur med position.

Support og spørgsmål:

GSM Teknik ApS

Lumbyvej 11A

5000 Odense C

Telefon +45 52 62 52 00

[Email: support@gsmteknik.dk](mailto:support@gsmteknik.dk)

www.gsmteknik.dk